

โครงการฟาร์มตัวอย่างในสมเด็จพระนางเจ้าฯ พระบรมราชินีนาถ บ้านโคกไร่ใหญ่ หมู่ที่ 3 ตำบลสุโหงปาตี อำเภอสุโหงปาตี จังหวัดนราธิวาส

ข้อมูลทั่วไป

โครงการฟาร์มตัวอย่างในสมเด็จพระนางเจ้าฯ พระบรมราชินีนาถ บ้านโคกไร่ใหญ่ เป็นโครงการที่สมเด็จพระนางเจ้าสิริกิติ์ พระบรมราชินีนาถ พระบรมราชชนนี พันปีหลวง ทรงพระราชทานพระราชดำริ เมื่อปี พ.ศ. 2543 โดยมีวัตถุประสงค์ดังนี้

- 1) เป็นแหล่งผลิตอาหารปลอดภัย จากสารพิษของจังหวัดนราธิวาส
- 2) เป็นแหล่งเรียนรู้และฝึกอาชีพ การเกษตร
- 3) เป็นแหล่งให้ราษฎรในพื้นที่มีงานทำและมีรายได้เพื่อพัฒนาคุณภาพชีวิตที่ดีขึ้น

โดยให้ราษฎรใช้พื้นที่ฟาร์มฯ เป็นสถานที่ประกอบอาชีพทำ ผลิตอาหารให้เพียงพอับความต้องการของตลาด โดยให้เน้นการปลูกพืชเป็นหลัก และให้ความรู้ ทางด้านการเกษตร ปศุสัตว์ และการประมง อย่างถูกหลักวิชาการ ครอบคลุมพื้นที่ 325 ไร่



บุคลากร

บุคลากรของโครงการฟาร์มตัวอย่างในสมเด็จพระนางเจ้าฯ พระบรมราชินีนาถ บ้านโคกไร่ใหญ่ รวมทั้งสิ้น 86 ราย ซึ่งเป็นข้าราชการในสังกัดสำนักพระราชวัง ผู้จัดการฟาร์มเป็นผู้กำกับ ดูแล การดำเนินงาน บุคลากรส่วนที่เหลือเป็นสมาชิกในโครงการฟาร์มฯ ตัวอย่าง ดังนี้

บุคลากร	เพศ		รวม	หมายเหตุ
	ชาย	หญิง		
ผู้จัดการฟาร์มฯ	1	-	1	
เจ้าหน้าที่/หัวหน้างาน	6	4	10	
สมาชิกฟาร์มฯ	20	55	75	
รวม			86	

การใช้ประโยชน์ที่ดิน

โครงการฟาร์มตัวอย่างฯ บ้านไร่ใหญ่ มีพื้นที่ทั้งหมด 325 ไร่ ใช้ประโยชน์ในการปลูกพืช ผักหมุนเวียน พื้นที่ 37.08 ไร่ พืชเศรษฐกิจ พื้นที่ 13.02 ไร่ พืชไร่ พื้นที่ 9.97 ไร่ ไม้ผล พื้นที่ 34.67 ไร่ โรงเรือนพลาสติก พื้นที่ 5.61 ไร่ งานปศุสัตว์ พื้นที่ 11.65 ไร่ งานประมง พื้นที่ 2.13 ไร่ โครงการฟาร์มตัวอย่างฯ ด้านภัยโควิด19 พื้นที่ 35 ไร่ เป็นพื้นที่ป่าธรรมชาติ พื้นที่ 92.85 ไร่ ลานเฮลิคอปเตอร์ พื้นที่ 4.53 ไร่ ลานโซลาเซลล์ พื้นที่ 0.88 ไร่ ลานปยุหมัก พื้นที่ 0.87 ไร่ แหล่งน้ำ พื้นที่ 5.14 ไร่ อาคารสถานที่ พื้นที่ 57.46 ไร่ และถนน พื้นที่ 14.14 ไร่

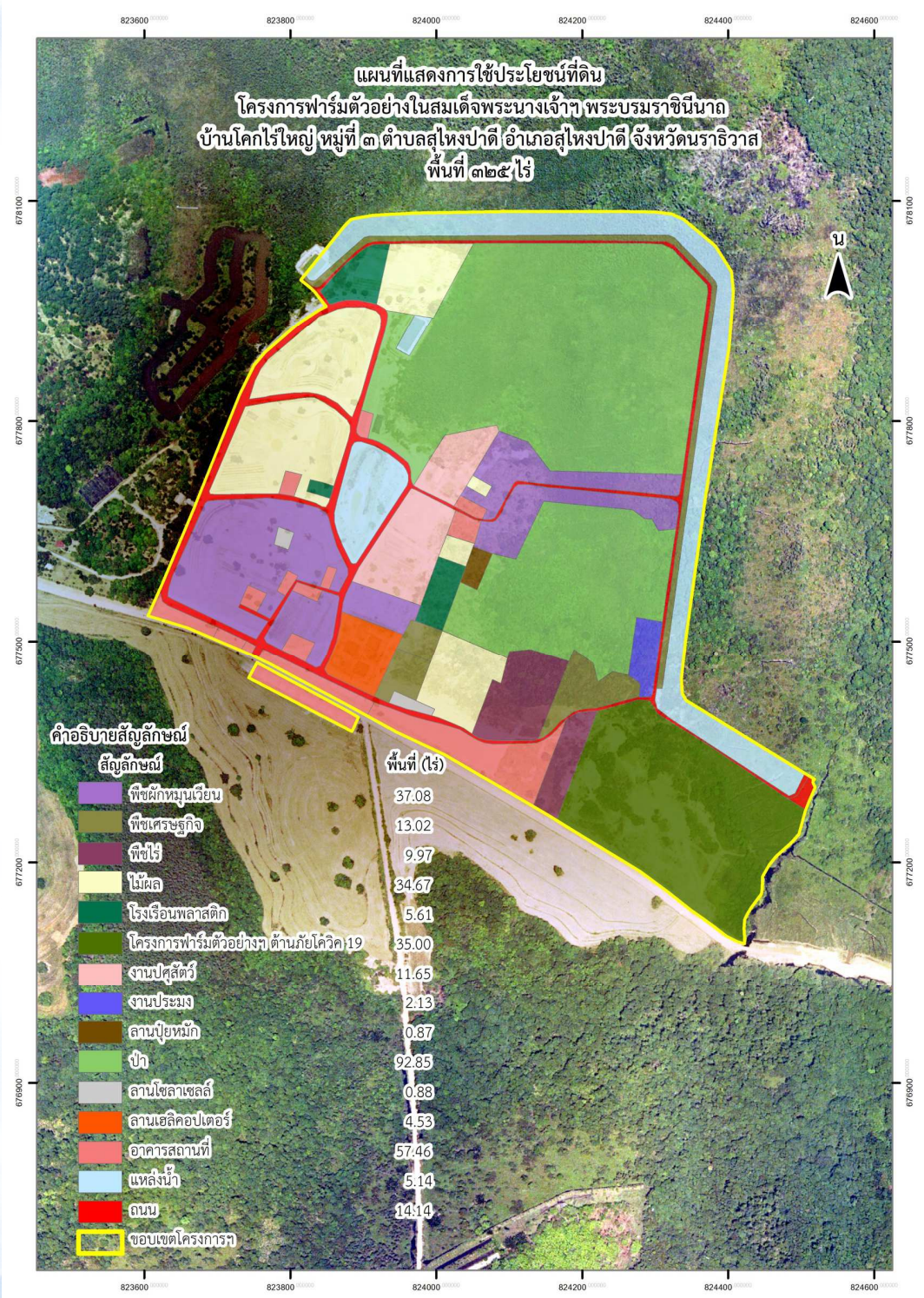

กิจกรรมการดำเนินงานปี 2563

โครงการฟาร์มตัวอย่างฯ มีพื้นที่ทั้งหมด 325 ไร่ ดำเนินกิจกรรมภายในฟาร์มฯ เพื่อสนองพระราชกระแสรับสั่งฯ และเพื่อเป็นแหล่งผลิตอาหารสู่ชุมชนใกล้เคียง อีกทั้งยังเป็นแหล่งจ้างงานให้แก่คนในชุมชน โดยมีกิจกรรมด้านต่างๆ 5 ด้าน ประกอบด้วย

1) การผลิตพืชเศรษฐกิจ ดำเนินการในพื้นที่ 130 ไร่ ได้แก่ผักบุงจีน ผักกวางตุ้ง มะเขือยาว มะเขือเปราะ พริกชี้หนู ข้าวโพดหวาน ข้าวโพดฝักอ่อน ฝรั่ง มะพร้าว น้ำหอม มะละกอเรดเลดี้ กัญชวลม่อนกินผล แก้วมังกร รวมผลผลิตทั้งหมด จำนวน 42,428 กิโลกรัม และมะพร้าว ส้มโอ จำนวน 3,022 ลูก

2) กิจกรรมด้านปศุสัตว์ ดำเนินการในพื้นที่ 11.65 ไร่ โดยเลี้ยงแพะเนื้อในโรงเรือน จำนวน 3 สายพันธุ์ ประกอบด้วย พันธุ์พื้นเมือง พันธุ์ชาแนน พันธุ์บอร์ เลี้ยงไก่เนื้อ จำนวน 7 โรงเรือน จำหน่ายเป็นไก่เนื้อและผลิตลูกไก่เพื่อจำหน่าย รวมผลผลิต จำนวน 523 กิโลกรัม

3) กิจกรรมการเลี้ยงปลา ดำเนินการในพื้นที่ 2.13 ไร่ ดำเนินการเลี้ยงปลานิลในบ่อซีเมนต์ เพื่อเป็นแหล่งอาหารที่มีโปรตีน ราคาถูก สะอาด ปลอดภัยให้แก่ชุมชน เป็นแหล่งเรียนรู้การประกอบอาชีพด้านประมง

4) กิจกรรมด้านการปลูกหม่อนกินผล ดำเนินในพื้นที่ 7 ไร่ ดำเนินการปลูกต้นหม่อนสายพันธุ์เชียงใหม่ เพื่อรับประทานผลสดและการแปรรูป รวมผลผลิต 130 กิโลกรัม และไวท์หม่อน จำนวน 96 ลิตร

5) กิจกรรมการการเลี้ยงผึ้งโพรง ดำเนินการเลี้ยงผึ้งโพรง จำนวน 9 ลัง ในพื้นที่แปลงไม้ผลผสมผสานเพื่อเก็บผลผลิตน้ำผึ้งและยังเป็นตัวช่วยในการผสมเกสรของต้นไม้ผลภายในแปลง รวมผลผลิต 17 ขวด

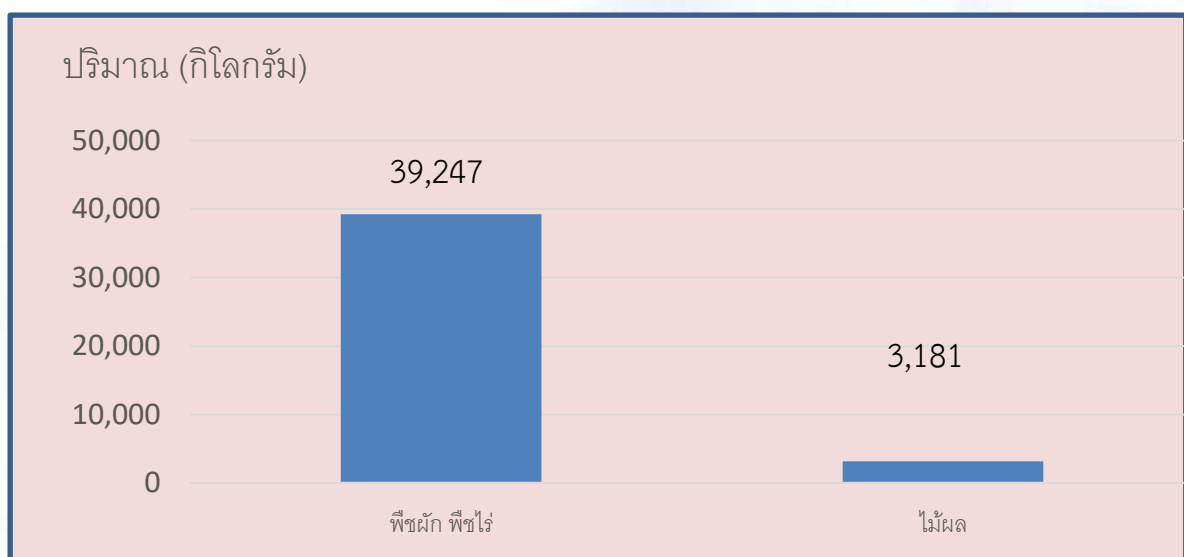

สถิติการเข้าศึกษาดูงานในปี 2563

โครงการฟาร์มตัวอย่างฯ เป็นแหล่งผลิตอาหารของชุมชน เพื่อเป็นแนวทางในการปฏิบัติงานจริงและเป็นแหล่งเรียนรู้ให้แก่ผู้ที่สนใจสามารถเข้ามาศึกษาดูงาน ประกอบเป็นอาชีพเสริมหรือยึดเป็นอาชีพหลัก เสริมสร้างรายได้ ทำให้คุณภาพชีวิตดีขึ้นได้ ในปี 2563 มีผู้เข้าเยี่ยมชมฯ 480 ราย ซึ่งมีปริมาณที่มากขึ้นเมื่อเทียบกับปีที่ผ่านมา เนื่องจากฟาร์มตัวอย่างฯ มีกิจกรรมการดำเนินงานหลายด้าน และยังมีการจัดทำแปลงเกษตรทฤษฎีใหม่ขึ้น จากข้อมูลผู้เข้าเยี่ยมชม พบว่า ประชาชนจำนวน 50 ราย (10%) เป็นข้าราชการ จำนวน 80 ราย (17%) และลูกเสือชายแดนใต้ จำนวน 350 ราย (73%)

สถิติการเข้าศึกษาดูงาน

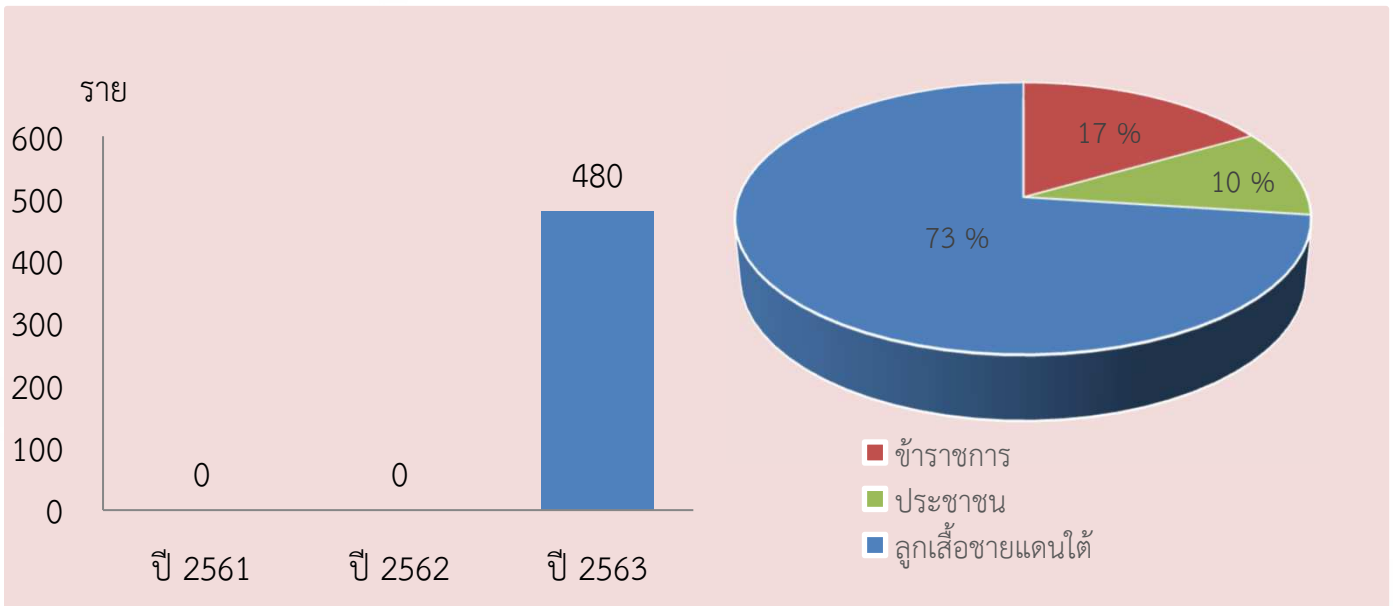

การให้การสนับสนุนฟาร์มตัวอย่างฯ

ศูนย์ศึกษาการพัฒนาพิกุลทองได้เข้าไปสนับสนุนการดำเนินงานของฟาร์มตัวอย่างฯ บ้านโคกไร่ใหญ่ อย่างต่อเนื่อง โดยเน้นด้านการปรับปรุงบำรุงดิน เพื่อให้สภาพดินเหมาะสมแก่การเพาะปลูกพืชผัก พืชไร่ และไม้ผล เพื่อเป็นแหล่งผลิตอาหารให้แก่ชุมชน ตามวัตถุประสงค์ของการจัดตั้งฟาร์มตัวอย่าง โดยในปี 2563 มีการดำเนินงาน ดังนี้

1. ส่งเสริมการปรับปรุงบำรุงดิน

- 1) สาธิตการใช้ปุ๋ยพืชสด จำนวน 100 ไร่
- 2) สาธิตการทำ/การใช้ปุ๋ยหมัก จำนวน 30 ไร่
- 3) สาธิตการทำ/การใช้น้ำหมักชีวภาพ จำนวน 100 ไร่

2. สนับสนุนโครงการฟาร์มตัวอย่างฯ ต้านภัยโควิด 19 จำนวน 50 ราย ดังนี้

1) ถ่ายทอดองค์ความรู้พร้อมทั้งสาธิตการปรับปรุงบำรุงดิน อาทิ การใช้หินปูนฝุ่น การทำปุ๋ยหมัก/น้ำหมักชีวภาพ และการใช้ปุ๋ยพืชสด (ปอเทือง)

2) ถ่ายทอดองค์ความรู้การอนุรักษ์ดินและน้ำพร้อมสาธิตการปลูกหญ้าแฝกบริเวณขอบสระน้ำ ไหล่ทาง

3) สนับสนุนเมล็ดพันธุ์พืชพระราชทาน อาทิ พริกชี้ 4 ซอง พริกหยวก 4 ซอง มะเขือเปราะ 4 ซอง ถั่วพู 4 ซอง กระเจี๊ยบเขียว 4 ซอง ซอง เมล็ดพันธุ์ข้าวหอมกระดังงา 20 กิโลกรัม และเมล็ดพันธุ์ข้าวสีบูกันตัง 20 กิโลกรัม

4) สนับสนุนหินปูนฝุ่น จำนวน 12 ตัน

5) สนับสนุนพันธุ์กล้าหญ้าแฝก 80,000 กล้า

3. จัดโครงการปลูกไม้ยืนต้นเพื่อการอนุรักษ์ดินและน้ำเฉลิมพระเกียรติพระบาทสมเด็จพระปรเมนทรรามาธิบดีศรีสินทรมหาวชิราลงกรณ พระวชิรเกล้าเจ้าอยู่หัว เนื่องในโอกาสวันเฉลิมพระชนมพรรษา 68 พรรษา พร้อมทั้งสนับสนุนไม้ยืนต้น จำนวน 300 ต้น

